



**L.A.E. Mayra Antonia
Ramirez González**
Century 21 Royal

Estates

CENTURY 21.

Royal Estates

ID: 261768
mayrarg@c21re.mx
+523121547745



Local en Renta

Plaza La Joya Paseo Miguel de la Madrid 55 Int 21, Residencial Esmeralda Norte, Colima, Colima



Renta: \$18,000 MXN

Mantenimiento : 12

Tipo de propiedad: Local

Tipo de operación: Renta

- **Terreno:** 98.3 m²
- **Construcción:** 98.3 m²
- **Medios Baños:** 6
- **Uso de Suelo:** Comercial
- **Tipo de Piso:** 3

- | | | | |
|----------------------|----------------------|-------------|-------|
| • No Acepta Mascotas | • Agua | • Drenaje | • Luz |
| • Línea telefónica | • Aire acondicionado | • Alumbrado | |

Estado de la propiedad

Años de Antigüedad: 0

Propiedad libre de gravamen: Si

Descripción

Local 21 tercer piso Plaza la Joya, Colima

Local en tercer piso, cuenta con 6 medios baños, preparación para cocina con conexiones de gas y amplia terraza con agradables vistas de la ciudad. El precio incluye IVA, mantenimiento, limpieza de áreas comunes, iluminación y velador. Plaza ubicada en la Zona Norte de Colima, sobre el tercer anillo excelente para que inicies tu negocio o franquicia, un nuevo concepto de Plaza Comercial, amplios espacios, sin problemas de estacionamiento y gran afluencia vehicular, tres niveles, amplias terrazas con las mejores vistas de Colima. Los locales se entregan con piso, techo de plafon, muro divisorio, entrada principal con puerta de cristal y aluminio.

Ubicación

Plaza La Joya Paseo Miguel de la Madrid 55 Int 21, Residencial Esmeralda Norte, Colima, Colima

Referencias

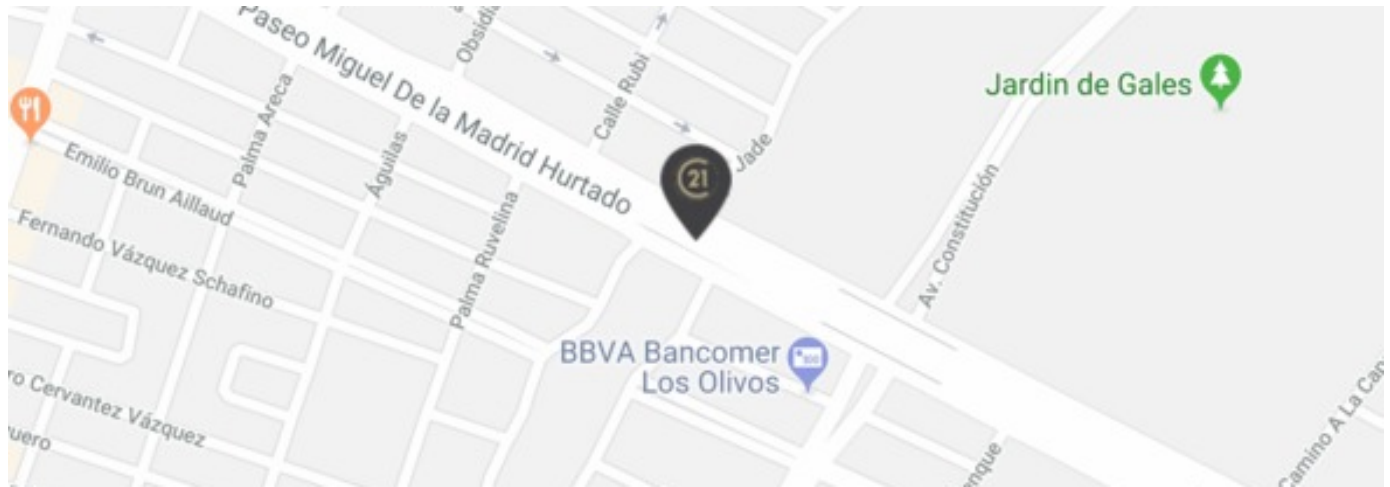

Catálogo de fotos

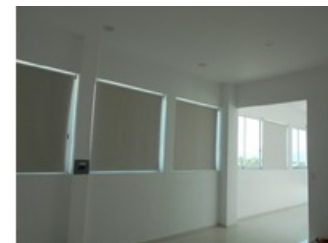

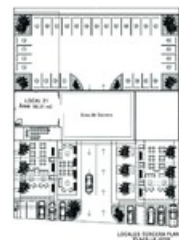
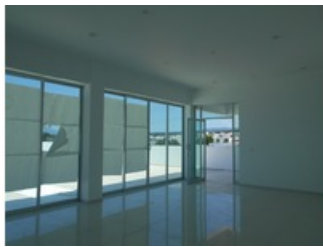
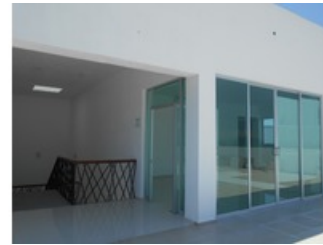
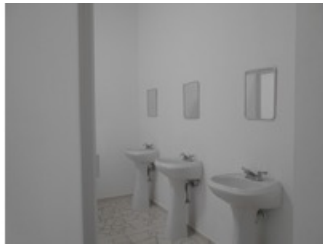
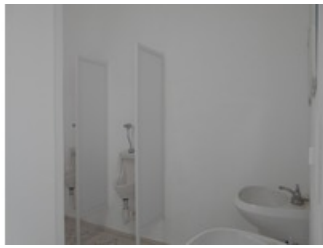

Propiedad sujeta a disponibilidad.

Precio sujeto a cambios sin previo aviso.

El envío de esta ficha no compromete a las partes a la suscripción de ningún documento legal. La información y medidas son aproximadas y deberán ratificarse con la documentación pertinente.