



Fernando Puente .
Century 21 Doniz & Asociados

CENTURY 21.

Doniz & Asociados

ID: 267994
fernando@century21doniz.com
+525529102334



Departamento en Renta

Prolongación Hidalgo 156-111, Cuajimalpa, Cuajimalpa De Morelos, Ciudad De México



Renta: \$17,800 MXN

Mantenimiento : 2,200

Tipo de propiedad: Departamento

Tipo de operación: Renta

- **Terreno:** 120.0 m²
- **Construcción:** 120.0 m²
- **Recámaras:** 3
- **Baños:** 2
- **Medios Baños:** 1
- **Estacionamientos:** 2
- **Niveles construidos:** 6
- **Cocina:** integral
- **Edo. Conservación:** Excelente
- **Número de Elevadores:** 1
- **Piso En Que Se Encuentra:** 1
- **Numero De Casas:** 36
- **Calidad de la Construcción:** Lujo

- Acepta Mascotas
- Gimnasio
- Drenaje
- Elevador
- Parques cercanos

- Despensa
- Área de Lavado
- Luz
- Closets
- Vigilancia privada

- Sala
- Bodega
- Cisterna
- Portón eléctrico
- Lujo

- Comedor
- Agua
- Circuito cerrado
- Interfón

Estado de la propiedad

Estado: Excelente

Años de Antigüedad: 4

Propiedad libre de gravamen: Si

Descripción

Residencial Las Terrazas. Amplio departamento en 1er piso con acabados de lujo y decorado con excelente gusto. Cuenta con 3 recamaras, la principal con vestidor y baño, cocina integral con barra de granito, sala-comedor con terraza (6m2 aprox), área de servicio integrado, 2 estacionamientos techados y bodega (4m2 aprox). El residencial cuenta con gym, roofgarden con asadores, jacuzzi, sauna, salón para eventos y vigilancia 24hrs. Ubicado a 2 cuadras de Chedraui de Castorena y a 15 minutos de Santa Fe e Interlomas. Mantenimiento \$2,200.

Ubicación

Prolongación Hidalgo 156-111, Cuajimalpa, Cuajimalpa De Morelos, Ciudad De México

Referencias

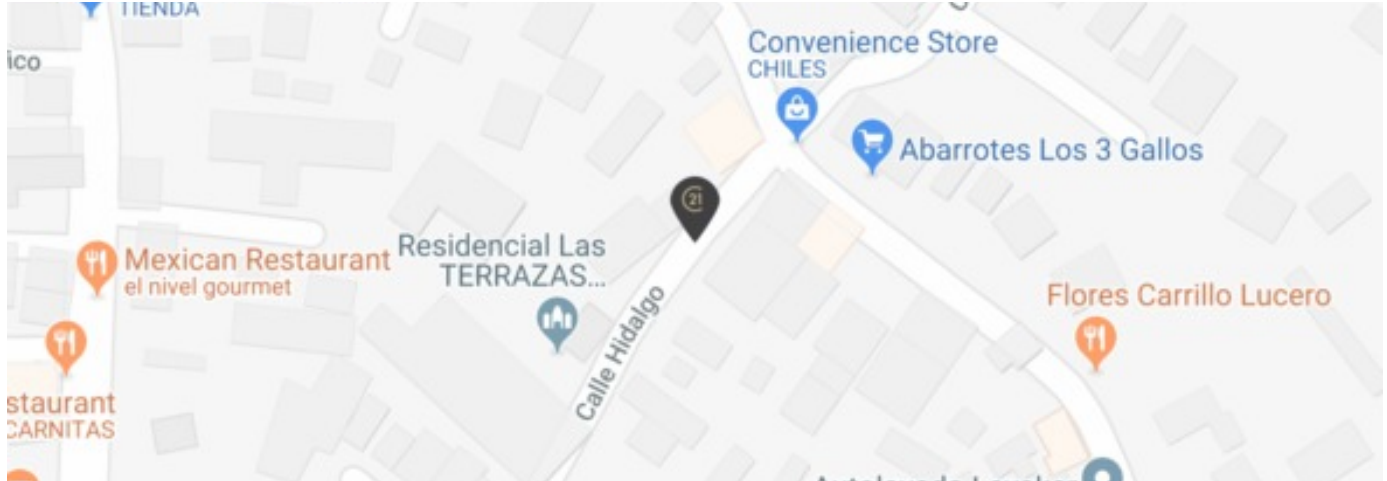

Catálogo de fotos

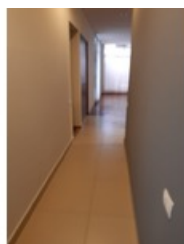

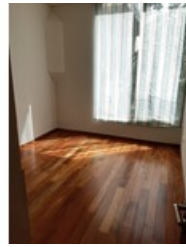
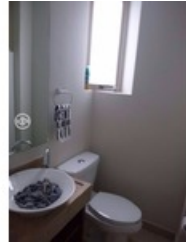
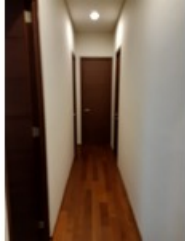



Doctor Vértiz 868, Narvarte, Benito Juárez, Ciudad De México
T 55 5523 3876 | donizyassociados@hotmail.com | www.century21doniz.com

Propiedad sujeta a disponibilidad.

Precio sujeta a cambios sin previo aviso.

El envío de esta ficha no compromete a las partes a la suscripción de ningún documento legal. La información y medidas son aproximadas y deberán ratificarse con la documentación pertinente.