



Casa en Venta

Paseos De La Pradera, Atotonilco De Tula, Hidalgo



Venta: \$1,585,000 MXN

Tipo de propiedad: Casa

Tipo de operación: Venta

- **Terreno:** 210.0 m²
- **Construcción:** 175.0 m²
- **Recámaras:** 3
- **Baños:** 3
- **Medios Baños:** 1
- **Estacionamientos:** 2
- **Niveles construidos:** 2
- **Cocina:** soloTarja
- **Tipo Terreno:** regular

- **Edo. Conservación:** Nuevo

- Acepta Mascotas
- Cisterna
- Propiedad nueva

- Estudio
- Closets

- Cuarto servicio
- Interfón

- Área de Lavado
- Parques cercanos

Estado de la propiedad

Estado: Nuevo

Años de Antigüedad: 7

Libre de Gravamen: Si

Descripción

CASA NUEVA

Acabados:

Piso de loseta cerámica, Pasta en muros, Piso laminado en recamaras, Azulejo en áreas húmedas, cisterna 5,000 litros.

Equipamiento del desarrollo:

Escuelas,
Áreas verdes
Semi-cancha de fútbol,
Centro de salud,
Cruz Roja,
Ciclovía.

Ubicación

Paseos De La Pradera, Atotonilco De Tula, Hidalgo

Referencias

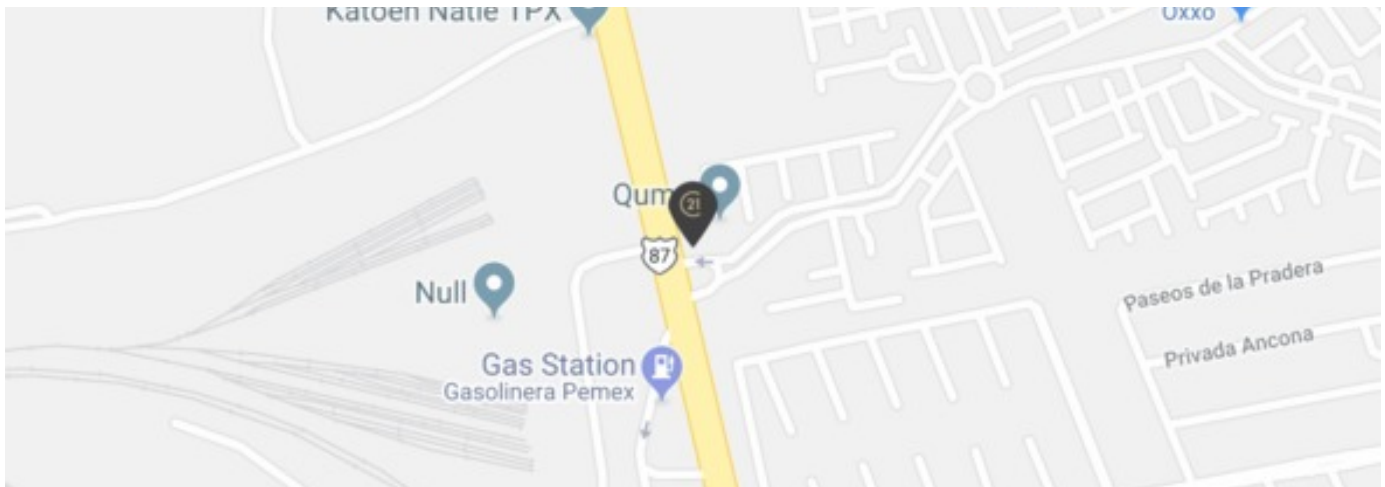

Catálogo de fotos



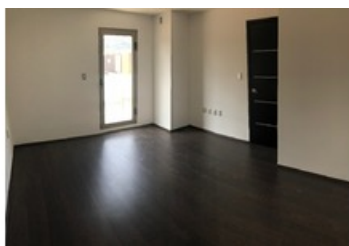
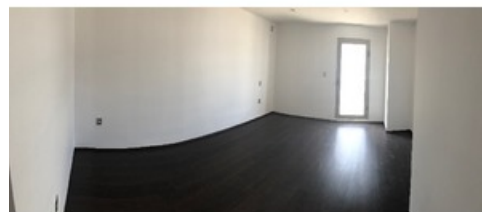
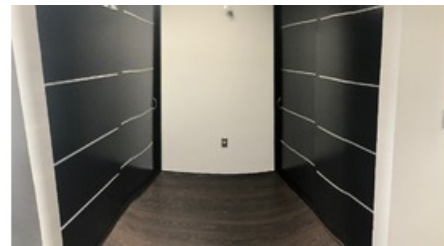
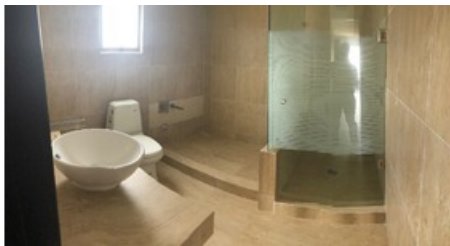
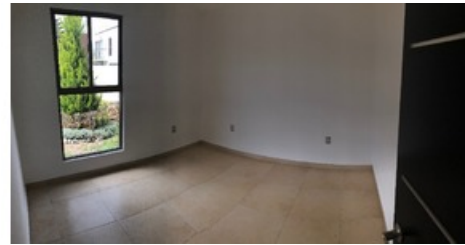

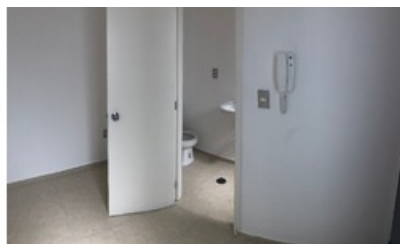
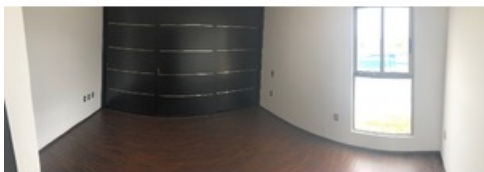
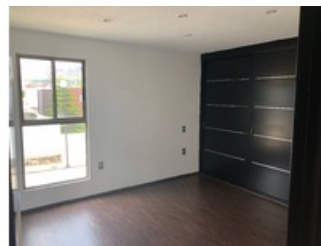
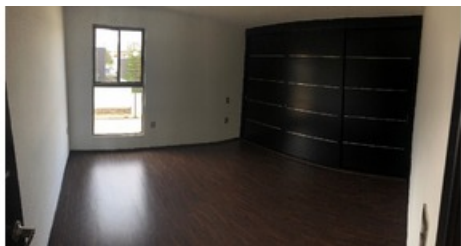

Ignacio Allende 4, Tula De Allende Centro, Tula De Allende, Hidalgo
T 773.733.6845 | rmiranda@c21mida.com | www.century21mida.com

Propiedad sujeta a disponibilidad.

Precio sujeta a cambios sin previo aviso.

El envío de esta ficha no compromete a las partes a la suscripción de ningún documento legal. La información y medidas son aproximadas y deberán ratificarse con la documentación pertinente.

