

CENTURY 21®

Ramos y Ambriz



Boulevard Interlomas # 5 PA Local Y 8-9, San Fernando La Herradura, Huixquilucan, Estado De México
T 55-5291-1500 | ventas@century21ramosyambroz.com | www.century21ramosyambroz.com

DATOS DE LA PROPIEDAD

ID: 332905

- Tipo: Departamento
- Precio De Renta: \$13,000 MXN
- Superficie De Terreno: 75.0 M²
- Superficie De Construcción: 75.0 M²
- Recámaras: 2
- Baños Completos: 1
- Estacionamientos: 1
- Edad: 1
- Niveles Construidos: 10
- Cocina: Integral
- Edo. Conservación: Excelente
- Uso De Suelo: Habitacional
- Piso En Que Se Encuentra: 6
- Numero De Casas: 20
- Calidad De La Construcción: Media
- Regaderas: 2



UBICACIÓN DEL INMUEBLE
Guillermo Prieto Jesús Del Monte
Huixquilucan, Estado De México

DATOS GENERALES

- Acepta Mascotas
- Sala
- Comedor
- Área De Lavado
- Agua
- Drenaje
- Luz
- Cisterna
- Closets
- Interfón
- Tanque Gas Estacionario
- Parques Cercanos

DESCRIPCIÓN

Monísimo departamento nuevo, ideal recién casados dos recamaras, sala comedor dos baños mucha luz, conocelo te encantara. NO SE ACEPTAN MASCOTAS CUENTA CON GIMNASIO. ESTACIONAMIENTO.



Asesor: Sophia Ramos

Correo: sophia.ramos@century21ramosyambroz.com

T 5552911500

C 55-91-95-83-25

CENTURY 21®

Ramos y Ambriz



Boulevard Interlomas # 5 PA Local Y 8-9, San Fernando La Herradura, Huixquilucan, Estado De México
T 55-5291-1500 | ventas@century21ramosyambtriz.com | www.century21ramosyambtriz.com

CATÁLOGO DE FOTOS

ID 332905

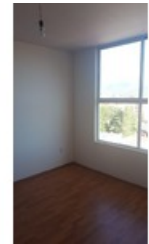
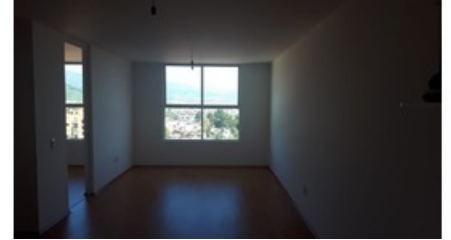

CENTURY 21[®]

Ramos y Ambriz



Boulevard Interlomas # 5 PA Local Y 8-9, San Fernando La Herradura, Huixquilucan, Estado De México
T 55-5291-1500 | ventas@century21ramosyambtriz.com | www.century21ramosyambtriz.com

CATÁLOGO DE FOTOS

ID 332905

