



**Myriam Madelaine
Solís Grayeb**
Century 21 ABA

CENTURY 21.

ABA

ID: 355920
myriamsolis@century21aba.com
961-579-3298



Casa en Venta

Av. Manuel J. Cancino 128, Magisterial, Tuxtla Gutiérrez, Chiapas



Venta: \$3,300,000 MXN

Tipo de propiedad: Casa

Tipo de operación: Venta

- **Terreno:** 310.0 m²
- **Construcción:** 333.0 m²
- **Recámaras:** 5
- **Baños:** 4
- **Medios Baños:** 1
- **Estacionamientos:** 1
- **Niveles construidos:** 2
- **Cocina:** integral
- **Edo. Conservación:** Bueno

- **Uso de Suelo:** Habitacional

- Acepta Mascotas
- Agua

- Sala
- Luz

- Comedor
- Portón eléctrico

- Área de Lavado
- Tanque gas estacionario

- Tinaco

Estado de la propiedad

Estado: Bueno

Años de Antigüedad: 30

Libre de Gravamen: Si

Descripción

RCV-2456 Hermosa residencia con alto potencial de inversión, para ampliación o creación de departamento adicional en primer piso.

Ubicación

Av. Manuel J. Cancino 128, Magisterial, Tuxtla Gutiérrez, Chiapas

Referencias



Catálogo de fotos

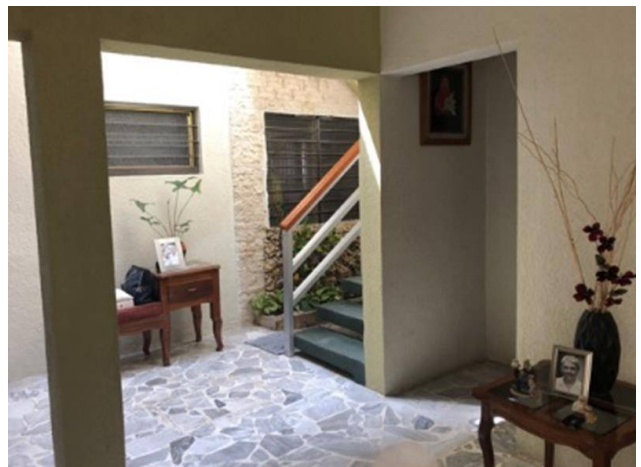
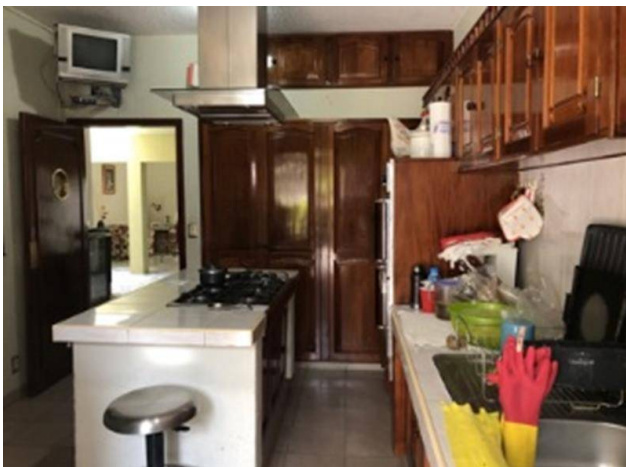





Cerro de las Campanas No. 3 local 10 Edificio Big Ben, San Andrés Atenco, Tlalnepantla, Estado De México
T 55.5370.1111 | ventas@century21aba.com | www.century21aba.com

Propiedad sujeta a disponibilidad.

Precio sujeto a cambios sin previo aviso.

El envío de esta ficha no compromete a las partes a la suscripción de ningún documento legal. La información y medidas son aproximadas y deberán ratificarse con la documentación pertinente.