



**Illiana Alanís  
Villaverde**  
Century 21 ABA

**CENTURY 21.**

ABA

**ID: 362775**  
**illiana@century21aba.com**  
**55-2186-2252**



**Casa en Venta**

**Cerro de San Francisco 252, Lomas Valle Dorado, Tlalnepantla de Baz, Estado De México**



**Venta: \$5,250,000 MXN**

**Tipo de propiedad: Casa**

**Tipo de operación: Venta**

- **Terreno:** 171.0 m<sup>2</sup>
- **Construcción:** 325.0 m<sup>2</sup>
- **Recámaras:** 3
- **Baños:** 3
- **Medios Baños:** 1
- **Estacionamientos:** 2
- **Niveles construidos:** 4
- **Cocina:** integral
- **Tipo Terreno:** regular
- **Edo. Conservación:** Bueno
- **Uso de Suelo:** Habitacional

- **Clasificación del Edificio:** Bueno

- Acepta Mascotas
- Agua
- Tanque gas estacionario

- Sala
- Luz
- Tinaco

- Comedor
- Cisterna
- Vigilancia privada

- Área de Lavado
- Portón eléctrico

**Estado de la propiedad**

Estado: Bueno  
Años de Antigüedad: 22  
Libre de Gravamen: Si

**Descripción**

RCV-2546 Casa muy amplia y en buenas condiciones, excelente ubicación, cercana a centros comerciales y periférico.

## Ubicación

Cerro de San Francisco 252, Lomas Valle Dorado, Tlalnepantla de Baz, Estado De México

## Referencias

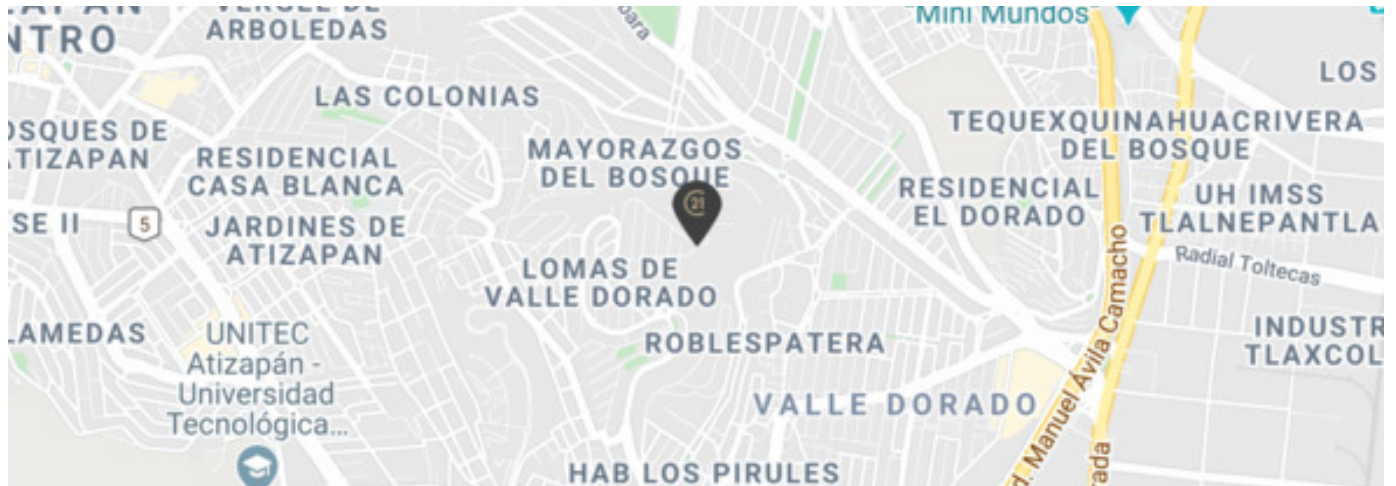

## Catálogo de fotos

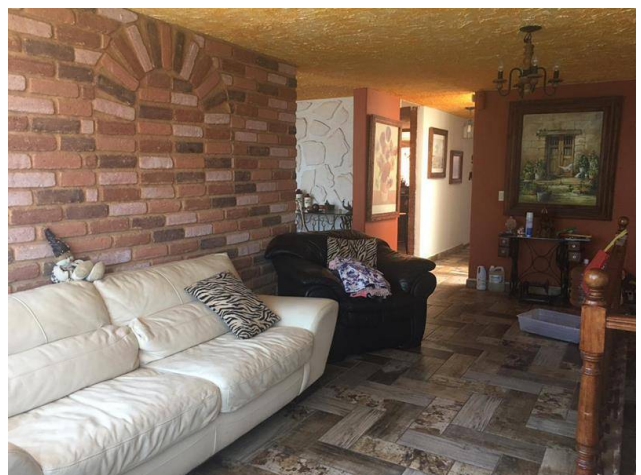

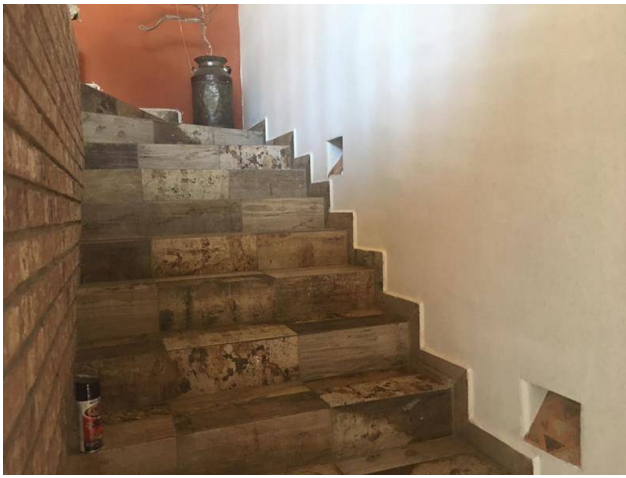

**Cerro de las Campanas No. 3 local 10 Edificio Big Ben, San Andrés Atenco, Tlalnepantla, Estado De México  
T 55.5370.1111 | [ventas@century21aba.com](mailto:ventas@century21aba.com) | [www.century21aba.com](http://www.century21aba.com)**

Propiedad sujeta a disponibilidad.

Precio sujeta a cambios sin previo aviso.

El envío de esta ficha no compromete a las partes a la suscripción de ningún documento legal. La información y medidas son aproximadas y deberán ratificarse con la documentación pertinente.