

# CENTURY 21®

## Ramos y Ambriz



Boulevard Interlomas # 5 PA Local Y 8-9, San Fernando La Herradura, Huixquilucan, Estado De México  
T 55-5291-1500 | ventas@century21ramosyambroz.com | www.century21ramosyambroz.com

### DATOS DE LA PROPIEDAD

ID: 365642

- Tipo: Departamento
- Precio De Venta: \$5,900,000 MXN
- Superficie De Terreno: 102.0 M<sup>2</sup>
- Superficie De Construcción: 102.0 M<sup>2</sup>
- Recámaras: 2
- Baños Completos: 2
- Medios Baños: 1
- Estacionamientos: 3
- Niveles Construidos: 16
- Cocina: Integral
- Edo. Conservación: Excelente
- Uso De Suelo: Habitacional
- Número De Elevadores: 2
- Piso En Que Se Encuentra: 8
- Calidad De La Construcción: Alta
- Regaderas: 2



### UBICACIÓN DEL INMUEBLE

Boulevard Reforma (Carretera México-Toluca Santa Fe Cuajimalpa  
Cuajimalpa De Morelos, Ciudad De México

### DATOS GENERALES

- Acepta Mascotas
- Jardín
- Despensa
- Sala
- Comedor
- Gimnasio
- Balcón
- Área De Lavado
- Salón De Fiestas
- Agua
- Drenaje
- Luz
- Cisterna
- Planta Eléctrica
- Circuito Cerrado
- Elevador
- Sistema Contra Incendios
- Alumbrado
- Hidroneumático
- Closets
- Portón Eléctrico
- Interfón
- Gas Red
- Vigilancia Privada
- Propiedad Nueva

### DESCRIPCIÓN

Carrera México- Toluca, se entrega en Julio del 2020. Cuenta con balcón y 3 cajones de estacionamiento, precio muy atractivo. El inmueble fue adquirido como inversión en concepto de preventa y la modalidad para su venta, Cesión de derecho del contrato. El desarrollo WE esta creado bajo el concepto moderno de cohabitabilidad dominado SHARING. Consta de grandes áreas comunes como: gym, alberca, salón de yoga, jardines, sky lounge y muchas diversiones mas. EL MEJOR LUGAR PARA VIVIR

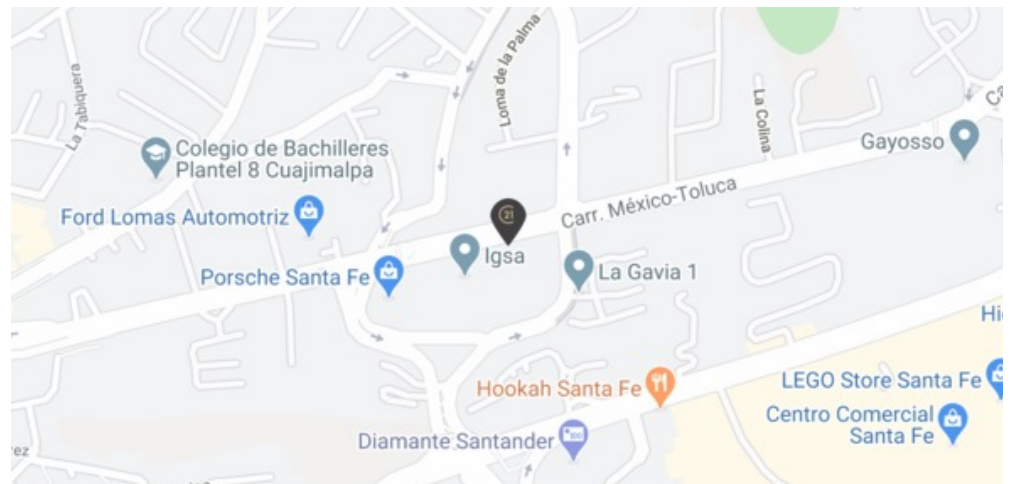

Asesor: Claudia Del Rocio San Vicente Vazquez  
Correo: claudial@century21ramosyambroz.com  
T 5552451506  
C 5552911500

# CENTURY 21®

Ramos y Ambriz



Boulevard Interlomas # 5 PA Local Y 8-9, San Fernando La Herradura, Huixquilucan, Estado De México  
T 55-5291-1500 | ventas@century21ramosyambtriz.com | www.century21ramosyambtriz.com

## CATÁLOGO DE FOTOS

ID 365642

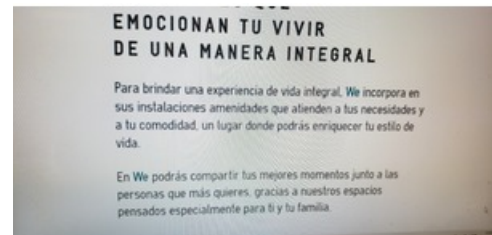
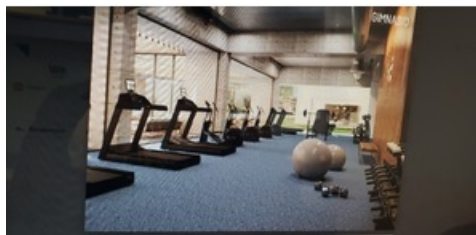
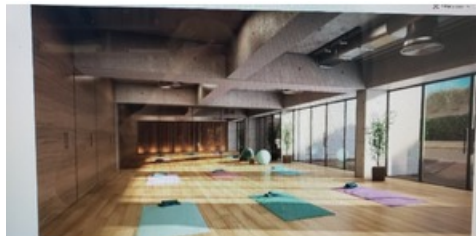
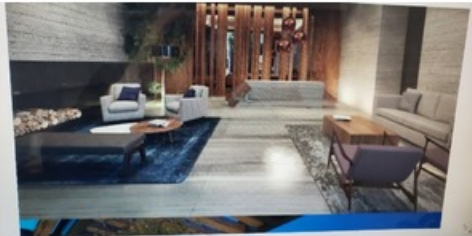

### AMENIDADES

**Fitness Club**  
Climatización  
Alfombra deportiva  
Cable de tracción  
Aeróbic  
Sauna  
Baño de vapor  
Cafetería

**Spa Club**  
F. jacuzzi exterior y  
interior con cascadas  
Baño de Luz Ultravioleta  
Alfombra  
Pantón  
Área de Relax  
Sala de Control  
Cafetería

**Piso 18**  
F. 270 Ducha - F. 270  
F. 270  
**Piso 22**  
200 m<sup>2</sup> de terraza - 2 baños y  
2 salidas para cochera

### EMOCIONAN TU VIVIR DE UNA MANERA INTEGRAL

Para brindar una experiencia de vida integral, We incorpora en sus instalaciones amenidades que atienden a tus necesidades y a tu comodidad, un lugar donde podrás enriquecer tu estilo de vida.

En We podrás compartir tus mejores momentos junto a las personas que más quieres, gracias a nuestros espacios pensados especialmente para ti y tu familia.