



Local en Renta

San Javier S/N, Salahua, Manzanillo, Colima



Renta: \$17,700 MXN

Mantenimiento : 1,500

Tipo de propiedad: Local

Tipo de operación: Renta

- Terreno: 59.0 m²
- Construcción: 59.0 m²
- Medios Baños: 1
- Niveles construidos: 2

• Agua

• Drenaje

• Luz

• Propiedad nueva

Estado de la propiedad

Años de Antigüedad: 1

Libre de Gravamen: Si

Descripción

Oficina No. 7 en segunda planta en renta, a 10 metros del Blvd. Miguel de la Madrid (a espaldas del Hospital Echaury), a 5 minutos del libramiento Manzanillo - Puerto Vallarta, alrededor se encuentran centros comerciales como Punto Bahía, Soriana, Walmart, restaurantes, etc.

El edificio es nuevo, cuenta con espacio de estacionamiento al frente, baño y preparaciones para aires acondicionados.

Pregunta por las diferentes opciones que tenemos.

Ubicación

San Javier S/N, Salahua, Manzanillo, Colima

Referencias

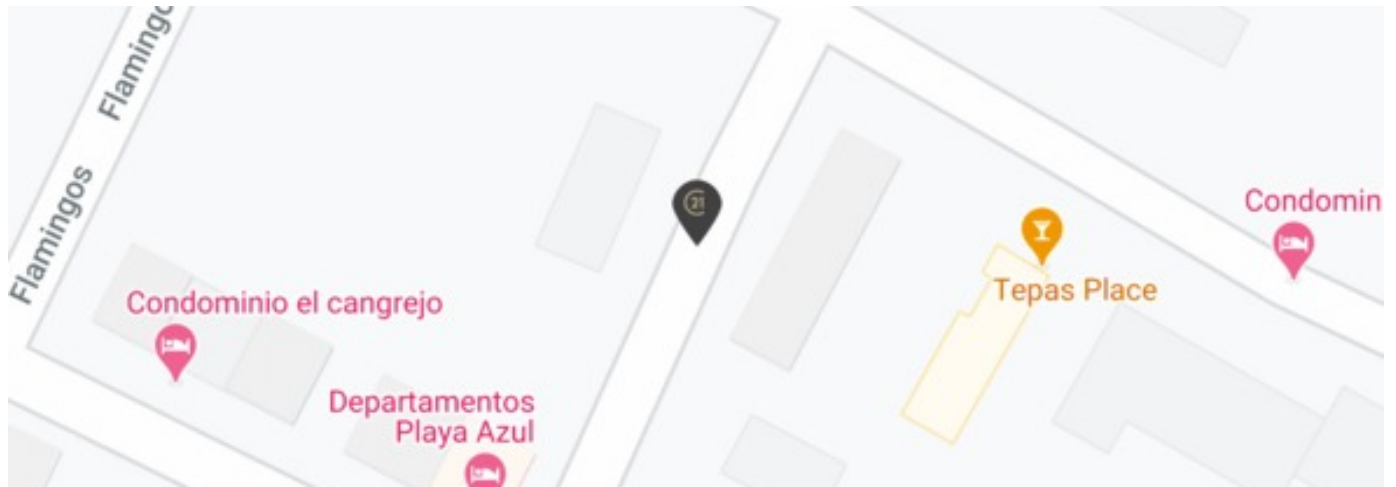

Catálogo de fotos



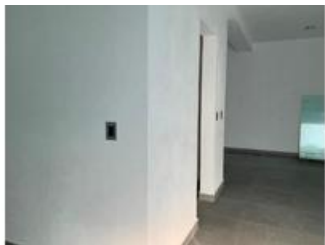

Blvd. Miguel de la Madrid 1337 Local A-8,Salahua, Manzanillo, Colima
T 314.333.0277 | ventas@c21goldenproperties.com | www.century21goldenproperties.com

Propiedad sujeta a disponibilidad.

Precio sujeto a cambios sin previo aviso.

El envío de esta ficha no compromete a las partes a la suscripción de ningún documento legal. La información y medidas son aproximadas y deberán ratificarse con la documentación pertinente.