



Departamento en Venta

Santa Fe Cuajimalpa, Cuajimalpa De Morelos, Ciudad De México



Venta: \$5,900,000 MXN

Tipo de propiedad: Departamento

Tipo de operación: Venta

- **Terreno:** 102.0 m²
- **Construcción:** 102.0 m²
- **Recámaras:** 2
- **Baños:** 2
- **Medios Baños:** 1
- **Estacionamientos:** 2
- **Niveles construidos:** 16
- **Cocina:** integral
- **Edo. Conservación:** Excelente
- **Uso de Suelo:** Habitacional
- **Número de Elevadores:** 2
- **Piso En Que Se Encuentra:** 8
- **Calidad de la Construcción:** Alta
- **Regaderas:** 2

- Acepta Mascotas
- Comedor
- Área de Lavado
- Drenaje
- Circuito cerrado

- Closets
- Vigilancia privada

- Jardín
- Gimnasio
- Patio servicio
- Luz
- Elevador
- Portón eléctrico
- Propiedad nueva

- Despensa
- Balcón
- Salón de Fiestas
- Cisterna
- Sistema contra incendios
- Interfón

- Sala
- Cuarto juegos
- Agua
- Planta electrica
- Alumbrado
- Hidroneumático
- Gas red

Estado de la propiedad

Estado: Excelente

Años de Antigüedad: 0

Libre de Gravamen: Si

Descripción

CONJUNTO WE SANTAFE

Carrera México- Toluca, se entrega en Julio del 2020.

Cuenta con balcón y 3 cajones de estacionamiento, precio muy atractivo.

El inmueble fue adquirido como inversión en concepto de preventa y la modalidad para su venta, Cesión de derecho del contrato.

El desarrollo WE esta creado bajo el concepto moderno de co habitabilidad dominado SHARING.

Consta de grandes áreas comunes como:

gym, alberca, salón de yoga, jardines, sky lounge y muchas diversiones mas.EL MEJOR LUGAR PARA VIVIR

Ubicación

Santa Fe Cuajimalpa, Cuajimalpa De Morelos, Ciudad De México

Referencias



Catálogo de fotos



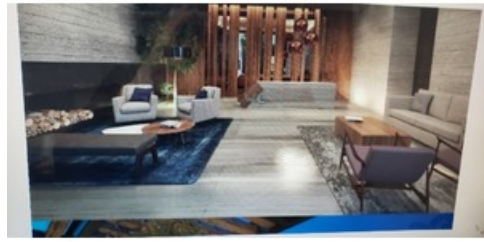
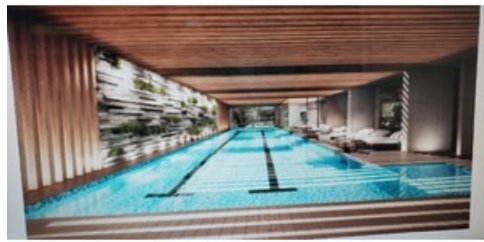



Boulevard Interlomas # 5 PA Local Y 8-9, San Fernando La Herradura, Huixquilucan, Estado De México
T 55-5291-1500 | ventas@century21ramosyambroz.com | www.century21ramosyambroz.com

Propiedad sujeta a disponibilidad.

Precio sujeta a cambios sin previo aviso.

El envío de esta ficha no compromete a las partes a la suscripción de ningún documento legal. La información y medidas son aproximadas y deberán ratificarse con la documentación pertinente.