



**Claudia Michele
Carrillo Ortega**
Century 21 Living

CENTURY 21.

Living

ID: 385107
claudia.carrillo@c21living.com
+524424871990



Casa-en-condominio en Venta

Torre de piedra Gran reserva - Rafael Osuna 106, El Salitre, Querétaro, Querétaro



Venta: \$3,550,541 MXN

Tipo de propiedad: Casa-en-condominio

Tipo de operación: Venta

- **Terreno:** 147.2 m²
- **Construcción:** 188.0 m²
- **Recámaras:** 3
- **Baños:** 2
- **Medios Baños:** 1
- **Estacionamientos:** 2
- **Niveles construidos:** 2
- **Cocina:** integral
- **Tipo Terreno:** regular
- **Edo. Conservación:** Nuevo
- **Uso de Suelo:** Habitacional
- **Numero De Casas:** 1
- **Calidad de la Construcción:** Alta
- **Regaderas:** 2
- **Tipo de Piso:** Cerámico
- **ambientes:** 3

- Alberca
- Cuarto TV
- Bodega
- Alumbrado
- Parques cercanos

- Jardín
- Gimnasio
- Agua
- Closets
- Vigilancia privada

- Sala
- Balcón
- Drenaje
- Interfón
- Propiedad nueva

- Comedor
- Área de Lavado
- Luz
- Tinaco

Estado de la propiedad

Estado: Nuevo

Años de Antigüedad: 0

Libre de Gravamen: Si

Descripción

EXCLUSIVIDAD A TU ALCANCE

Hermosa casa para estrenar modelo CABBERNET, en exclusivo condominio "TORRE DE PIEDRA GRAN RESERVA" en el corazón de la zona con mayor plusvalía de la ciudad de Querétaro.

PLANTA BAJA

- Sala
- Comedor
- Cocina equipada
- Alacena
- Área de lavado
- ½ baño
- Bodega
- Jardín

PLANTA ALTA

- Recámara principal con vestidor y baño completo
- 2 recámaras secundarias con clóset
- Baño completo compartido
- Family Room

El condominio cuenta con hermosa CASA CLUB con amenidades para toda la familia:

- Alberca con chapoteadero
- Cancha de fútbol
- Ludoteca
- Juegos infantiles
- Gimnasio
- Área juvenil
- Área de ejercitadores al aire libre
- Dog park
- Áreas verdes con zonas de meditación, recreación e infantil.

SITIOS DE INTERÉS

A 30 minutos del Aeropuerto Internacional de Querétaro

A 20 minutos del Centro Histórico de Querétaro

A 15 minutos de la Universidad Anáhuac

A 10 minutos del Boulevard Bernardo Quintana

A 5 minutos del Centro Comercial Antea Lifestyle Center

A 5 minutos de Centro Comercial Uptown

Ubicación

Torre de piedra Gran reserva - Rafael Osuna 106, El Salitre, Querétaro, Querétaro

Referencias



Catálogo de fotos

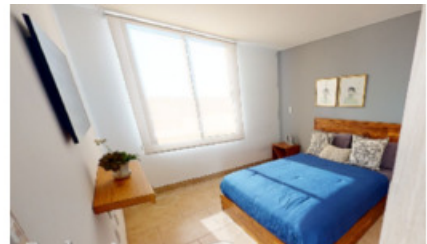
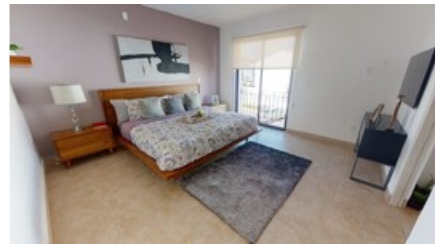

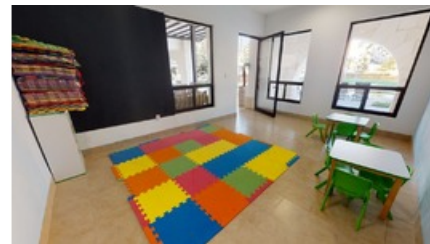
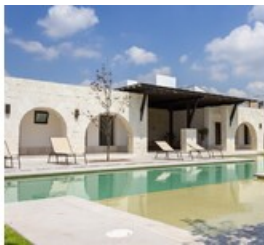
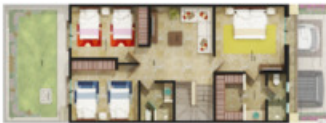

Municipio Libre 83, Plaza Cascada Local-08,Banjidal, Iztapalapa, Ciudad De México
T 55 8931 3324 | francisco.salcedo@c21living.com | www.century21living.com

Propiedad sujeta a disponibilidad.

Precio sujeto a cambios sin previo aviso.

El envío de esta ficha no compromete a las partes a la suscripción de ningún documento legal. La información y medidas son aproximadas y deberán ratificarse con la documentación pertinente.