



Oficinas en Renta

Boulevard Benito Juárez 27, San Mateo Cuautepec, Tultitlán, Estado De México



Renta: \$72,000 MXN

Tipo de propiedad: Oficinas

Tipo de operación: Renta

- Terreno: 490.0 m²
- Construcción: 885.0 m²
- Baños: 8
- Niveles construidos: 2
- Uso de Suelo: Comercial
- Calidad de la Construcción: Media
- Área de Oficinas: 1

- | | | | |
|-----------|----------------------|------------------|-----------------------|
| • Agua | • Drenaje | • Luz | • Vigilancia privada |
| • Terraza | • Control de accesos | • Buenos accesos | • Iluminación natural |

Estado de la propiedad

Años de Antigüedad: 5
Libre de Gravamen: Si

Descripción

Excelente espacio en renta para oficinas y sala de exhibición, consta de dos plantas. Planta baja, sala de exhibición consta de una superficie de 409 m², 4 baños, 2 para mujeres, 2 para hombres. Segunda planta, área de oficinas consta de una superficie de 476 m² con una pequeña terraza, espacio ideal para empresas.

Ubicación

Boulevard Benito Juárez 27, San Mateo Cuauhtepéc, Tultitlán, Estado De México

Referencias

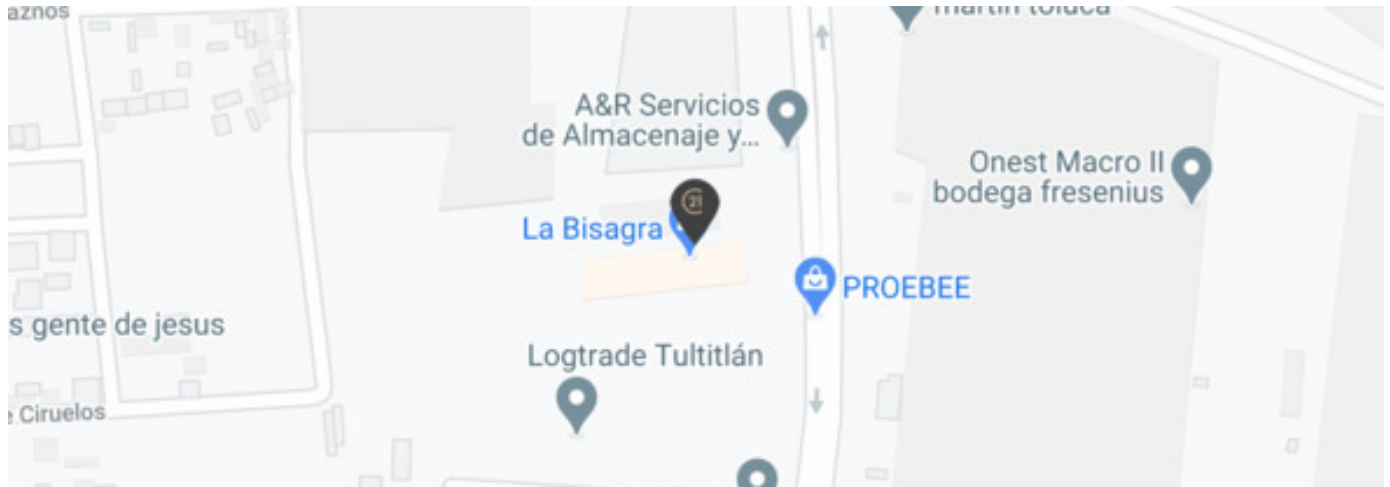

Catálogo de fotos



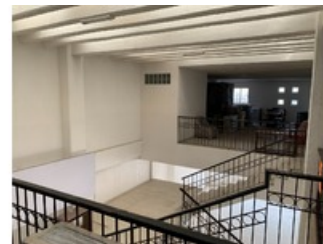

Circuito Plaza Esmeralda No.7 (Plaza Corner Local 14),Plazas Del Condado, Atizapán De Zaragoza, Estado De México

T 55 5161 4788 | victor@c21campos.com

Propiedad sujeta a disponibilidad.

Precio sujeta a cambios sin previo aviso.

El envío de esta ficha no compromete a las partes a la suscripción de ningún documento legal. La información y medidas son aproximadas y deberán ratificarse con la documentación pertinente.